Numéro 4 - Juin 2011

MARCHÉ DE GROS LYON-CORBAS

au cœur des saveurs

Experts en saveurs,
Experts en fraîcheur

Édito

Après le constat, l'action

Dans mon édito précédent, je listais les contraintes existantes et celles à venir susceptibles d'impacter négativement notre activité.

Je souhaite aujourd'hui vous faire part d'éléments évidents mais qu'il est bon de rappeler. Le consommateur a besoin d'être rassuré, conseillé. Il souhaite des garanties, de la proximité, de la diversité.

La collectivité, quant à elle, prend conscience de l'importance et de l'utilité du commerce de proximité, magasins mais aussi marchés. Elle a compris que les forains représentent des milliers d'entreprises qui pèsent 150 000 emplois sur le territoire et génèrent des milliards d'euros de chiffre d'affaires.

Ces entreprises que vous représentez sont tout à fait capables de répondre aux questions des consommateurs et nous, grossistes du Marché de Gros de Lyon-Corbas sommes à même de vous apporter des garanties sanitaires, de l'information, du conseil, du choix et des prix car bien se nourrir doit être accessible à tous.

Notre pays vient de voir inscrire au Patrimoine Mondial de l'UNESCO le "repas à la française". Cela peut paraître anodin mais c'est une chance inouïe de mettre en valeur nos métiers et nos talents.

Économiquement, socialement, vous êtes des acteurs forts et fiables, il est urgent de vous faire entendre. Nous sommes prêts à construire avec vous ce qui demain pourrait être "le commerce à la lyonnaise", basé sur une ambition gagnant-gagnant car jamais les conditions n'ont été aussi propices pour inverser les tendances.

Vous êtes, nous sommes, une formidable force vive. Canalisons-la et tout sera possible.

Un groupe de réflexion commence à travailler. Si vous souhaitez le rejoindre, votre contribution sera la bienvenue.

Je terminerais par une citation d'Abraham Lincoln :
"si certains réalisent de grands succès c'est la preuve que d'autres peuvent les réaliser aussi".

Christian Berthe
Président de l'Association Syndicale Libre

Au sommaire

Le Marché en action P.2
SIRHA 2011 : le Marché au cœur de l'événement

En direct du Marché P.3
Fel'Engagement ou Fel'Partenariat : Fel'icitation aux grossistes du Marché !

Entre pros P.3
MOF 2011

Brèves de Marché P.4

Votre avis nous intéresse P.4

C'est de saison !

Asperges, petits pois, carottes, fraises, melon, fruits à noyaux (pêches, nectarines, abricots), cerises,... ont fait leur apparition sur les étals du Marché.

Le Carreau des Producteurs

Une saison qui commence bien

Avec les températures quasi estivales, les produits de saison du Carreau des Producteurs ont trois semaines d'avance. Carottes nouvelles, oignons blancs, petits pois, pois gourmands, courgettes, salades sont déjà au rendez-vous !

Le Marché en action

SIRHA 2011 : le Marché au cœur de l'événement

Les métiers de bouche représentent une part importante des clients du Marché de Gros de Lyon-Corbas. Le SIRHA, salon de référence pour tous ces professionnels fut pour le Marché de Gros l'occasion de présenter sur son stand l'ensemble de son offre, sa démarche qualité et d'affirmer son rôle dans le paysage gastronomique et économique de la région.

SIRHA 2011 : le grand rendez-vous de la restauration

Le SIRHA, Salon International de la Restauration, de l'Hôtellerie et de l'Alimentation s'est tenu du 22 au 26 janvier, à Eurexpo Lyon. Ce rendez-vous dédié à l'innovation et aux nouvelles tendances dans le domaine de la restauration a rassemblé plus de 2 200 exposants et plus de 160 000 visiteurs. Démonstrations, animations, tables rondes, Coupe du Monde de la Pâtisserie, mais aussi, finale du concours du Bocuse d'Or auquel plus de 10 000 chefs étoilés originaires de 136 pays ont participé… Le SIRHA a démontré une fois encore, qu'il est un carrefour d'idées et de savoir-faire, où le Marché de Gros de Lyon-Corbas se devait d'être présent.

Animations et informations sur le stand du Marché de Gros de Lyon-Corbas

Le Marché de Gros a participé au SIRHA dans le cadre de la promotion des produits en Rhône-Alpes (R3AP). Avec un stand haut en couleurs illustrant son dynamisme, le Marché de Gros a affiché sa volonté de conforter un partenariat étroit avec les professionnels de la restauration et les grands chefs.

Un film réalisé pour l'occasion présentait de façon générale le Marché de Gros de Lyon-Corbas, ses grossistes, ses métiers, ses produits, ainsi que la démarche qualité, dans laquelle il est engagé. Des informations mises en scène de façon attrayante, qui ont su retenir l'attention.

Egalement, une diététicienne de l'UNCGFL était présente pendant toute la durée du salon. Elle proposait des dégustations de brochettes de fruits : une pause fraîcheur très gourmande que le public a savourée ! Pour prolonger son information sur la nutrition et la santé, le Marché de Gros a distribué de nombreuses fiches recettes aux idées très vitaminées.

Enfin, un jeu était organisé chaque jour, sur le stand. Il suffisait de répondre à un petit quizz portant sur le Marché de Gros ou sur les fruits et légumes : une épreuve accessible à tous les visiteurs ! En jeu : de belles corbeilles de fruits qui ont fait de nombreux heureux.

Tous les professionnels se sont retrouvés !

Clients, fournisseurs, producteurs, institutionnels (dont Gérard Collomb qui est venu saluer l'équipe du Marché de Gros présente) se sont donnés rendez-vous sur le stand du Marché de Gros de Lyon-Corbas. Pour beaucoup, notre espace a été l'occasion de rencontrer d'autres professionnels et d'établir des contacts intéressants : un rendez-vous réussi et des résultats positifs qui illustrent bien l'implication du Marché de Gros dans la filière des métiers de bouche. Le SIRHA est un carrefour d'idées et de savoir faire auquel nous devions participer.

Fel'Partenariat pendant le Sirha :

En collaboration avec le Marché de Gros de Lyon-Corbas, l'UNCGFL a réalisé lors du Sirha, un cocktail sur l'espace R3AP pour présenter la démarche qualité Fel'Partenariat. 70 grossistes du Marché de Gros de Lyon-Corbas et des pôles régionaux extérieurs ont participé à ce moment de convivialité. Fel'Partenariat est un engagement qualité déterminant pour la profession. En initiant ce type de réunion d'information, le Marché de Gros montre sa volonté d'être moteur dans cette démarche. Quatre entreprises du Marché de Gros de Lyon-Corbas sont déjà agréées Fel'Partenariat.

En direct du Marché

Fel'Engagement ou Fel'Partenariat : Fel'icitation aux grossistes du Marché !

Faire progresser la qualité et faire avancer le professionnalisme dans la filière est l'un des objectifs dans lequel le Marché de Gros s'est engagé. Aujourd'hui, cette démarche se concrétise par des faits.

Le Marché de Gros de Lyon-Corbas est le seul marché français à compter une grande majorité de grossistes ayant signé la convention "Fel'Engagement".

Elle garantit une sécurité et une traçabilité des produits. Chaque livraison est agréée : des contrôles de qualité sont systématiquement effectués et enregistrés par tous les grossistes du site.

Au sein du Marché de Gros, quatre entreprises sont également agréées "Fel'Partenariat". Outre des contrôles portant sur la qualité et la traçabilité, les entreprises font réaliser par des laboratoires extérieurs des analyses de résidus sur les produits.
Cet engagement d'un niveau supérieur, permet d'attester de l'hygiène et de la sécurité alimentaire. Fel'Engagement comme Fel'Partenariat permettent aux grossistes de garantir un approvisionnement de qualité contrôlée aux détaillants, qui pourront à leur tour garantir des fruits et légumes de qualité supérieure aux consommateurs.

Qu'est-ce que Fel'Partenariat ?

"FeL'Partenariat" est une convention nationale regroupant les trois fédérations du commerce des fruits et légumes : l'ANEEFEL, la CSIF et l'UNCGFL.

Ensemble, elles souhaitent donner à leurs adhérents les moyens d'affirmer leur expertise sur les produits qu'ils travaillent. Concrètement, les entreprises qui signent la convention "Fel'Partenariat" avec leur fédération se portent volontaires pour mettre en œuvre des procédures de qualité, d'hygiène et de sécurité formalisées et validées en accord avec la DGCCRF.

4 grossistes ont déjà signé la convention avec Fel'Partenariat :
COFRULY - FRUTAS SANCHEZ
LYON SELECT et NATURE L&CO

Une démarche vertueuse

Grâce à la mise en place de ses démarches qualité, Fel'Engagement et Fel'Partenariat, les volumes traités du centre de tri du Marché de Gros de Lyon-Corbas ont chuté. Des produits de meilleure qualité, une conservation dans des meilleures conditions de fraîcheur et de sécurité ont permis de diminuer considérablement le traitement des déchets. Toutefois ces efforts sont à poursuivre (clients et grossistes) afin d'être encore plus performant.

Entre pros

MOF 2011 Classe "Fruitier Primeur" : La reconnaissance d'un métier

Le 15 mai 2011, le concours des Meilleurs Ouvriers de France a inauguré une classe "Fruitier Primeur". Pour cette première édition, quatre clients du Marché (Clotilde Jacoulot, Maxime Lafranceschina, Catherine Botti, Sandrine Magione) ont participé avec 10 autres candidats à la finale du concours qui s'est déroulée à Clermont-Ferrand.
Félicitations à Clotilde JACOULOT qui a remporté avec 4 autres candidats le titre de Meilleur ouvrier de France 2011, catégorie "Fruitier Primeur". Cette nouvelle classe "Fruitier Primeur" est une vraie reconnaissance du métier de détaillant en fruits et légumes : un métier de passion en recherche constante de qualité, avec une très bonne connaissance des produits et un goût artistique prononcé pour l'assortiment des formes et des couleurs.

Votre avis nous intéresse

Le Marché de Gros de Lyon-Corbas est à votre écoute pour sans cesse améliorer son service. Faire progresser la qualité est l'affaire de tous. Vous avez des remarques, des suggestions ou des questions ? N'hésitez pas à nous en faire part.
Vous pouvez utiliser la boîte à idées située à l'entrée du Marché de Gros dans le bureau de l'ASL ou nous écrire à : **lyoncorbas@orange.fr**

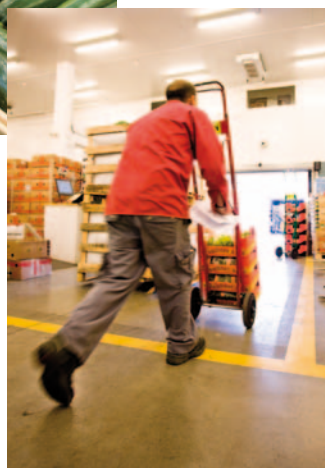

MARCHÉ DE GROS LYON-CORBAS

ASL Marché de Gros Lyon-Corbas
69, rue Marcel Mérieux
69961 CORBAS cedex
Tel : +33 (0)4 72 50 69 53
lyoncorbas@orange.fr
www.marchedegros-lyoncorbas.com

Les brèves

Des idées fraîches pour la Fraîch'attitude le 8 juin de midi à 18 heures

Comme chaque année, le Marché de Gros de Lyon-Corbas sera l'un des acteurs de l'opération Fraîch'attitude en fournissant les fruits et légumes nécessaires à cette animation qui se déroulera, place Carnot à Lyon 2ème, du 6 au 13 juin. A l'initiative de la mairie du 2ème arrondissement de Lyon et INTERFEL, une plongée dans l'univers coloré des fruits et légumes frais : démonstrations de recettes simples et rapides, exposition ludique sur les métiers de la filière, dégustations de fruits de saison, quizz santé...

Stationnement et circulation : plus de vigilance

Pour la sécurité de chacun, veillez à utiliser les emplacements de stationnement prévus à l'arrière des bâtiments. Notez qu'il est interdit de se garer à l'entrée et dans l'allée centrale. N'hésiter pas à consulter le flyers affiché au bureau de l'ASL qui détaille les règles de stationnement.
En cas d'infraction, le règlement prévoit des sanctions disciplinaires et financières.

Bon rétablissement à Daniel CHARRIER

Conséquence de l'indiscipline en matière de circulation et de stationnement, un de nos clients, Daniel CHARRIER du "Au P'tit jardin", a été accidenté sur le site du Marché de Gros. Nous lui souhaitons un bon et prompt rétablissement et espérons qu'il pourra reprendre son activité dans les meilleurs délais.

Portez l'orange... Fluo !

Lors du renouvellement de vos cartes, un gilet fluorescent vous est remis. Nous vous rappelons que son port est obligatoire pour tous les piétons dans l'enceinte du Marché de Gros. Il permet d'être mieux vu par les conducteurs et d'éviter de regrettables accidents.

Contrôle du PTAC des véhicules : conformité = tranquillité

Des contrôles de poids et mesures réalisés par la DREAL (Direction Régionale de l'Environnement, de l'Aménagement et du Logement) peuvent intervenir sur tous les véhicules sortant du Marché de Gros. La surcharge est dangereuse. Anticipez ces contrôles en vérifiant la conformité de vos véhicules. Pour être en règle avec les différentes législations, vous devez avoir un véhicule adapté à votre acticité. Nous vous rappelons que tous les équipements rajoutés après l'émission de la carte grise diminuent la charge utile de votre véhicule, ex : hayon élévateur, groupe frigorifique,... Consultez la réglementation disponible auprès du bureau de l'ASL ou contactez le Service Transports et Véhicules de la DREAL : 04 78 62 11 66.

Changement de propriétaire au 5H à Sieste

Au 1er juillet 2011, le 5H à Sieste accueillera son nouveau propriétaire, Monsieur Ludovic Valade.
Une nouvelle carte à découvrir...

Cambet créations | RCS LYON B 394 800 643 Ce journal est imprimé sur un papier écologique, issu de forêts gérées durablement.